



## Apresentação de Resultados



Olá, eu sou o **Guilherme!**



**Guilherme Santos**

Gerente de Parcerias  
Sucesso do Cliente

[sucesso@eureciclo.com.br](mailto:sucesso@eureciclo.com.br)



(22) 98831-8745

**Canal de Atendimento**

[sucesso@eureciclo.com.br](mailto:sucesso@eureciclo.com.br)

[sucesso.ka@eureciclo.com.br](mailto:sucesso.ka@eureciclo.com.br)

**Atendimento Financeiro**

Para questões de pagamentos,  
boletos e recebimento de NFs  
[financeiro@eureciclo.com.br](mailto:financeiro@eureciclo.com.br)

# Como atuamos para resolver as questões socioambientais



## Crédito de Reciclagem

Grupos: papel, vidro,  
plástico e metal  
Especiais: PP, Longa  
Vida, Flex e outros

## Embalagens + Sustentáveis

Fornecimento de  
material reciclado  
(PCR) e de embalagens  
com material reciclado



## Gestão de Resíduos

Coleta e destinação de  
resíduos  
Pós Industrial  
Descaracterização  
Aterro Zero

## Projetos Personalizados

RedeTransforma  
eureciclo Impacta  
Projetos customizados  
Cadeias específicas

**Compensação  
Ambiental  
+  
Certificado de  
Crédito de  
Reciclagem**

criamos soluções

relevantes

para reciclagem



**Garantimos a reciclagem da  
quantidade equivalente de  
embalagens que a sua marca  
coloca no mercado.**



=







# Nossa tecnologia e rastreamento

Parceria Entidade Gestora

**GIRO**

## 4 Destinação correta

O reciclador compra os fardos de recicláveis e garante a destinação dos resíduos, que retornam à cadeia produtiva.

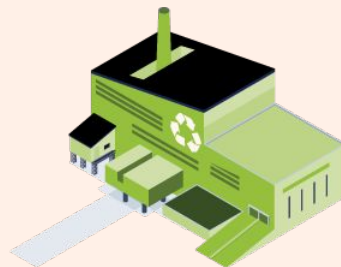

## 1 Empresa

Fabrica ou distribui o produto em embalagens



## 2 Consumidor

Adquire o produto e descarta a embalagem corretamente.



## 3 Cooperativa ou operador

Realiza a coleta, triagem, separação dos resíduos e são vendidos para um reciclador.



Asseguração limitada do volume de resíduos do processo de certificação de logística reversa da eureciclo há quatro anos seguidos.

Verificadores de Resultados:





# Por que o investimento em reciclagem é **importante**?

Desde 2010, a **Política Nacional de Resíduos Sólidos** prevê o comprometimento das marcas com a reciclagem de suas embalagens.

Além de estar em **conformidade com a lei**, investir em reciclagem significa **associar a sua marca à um futuro mais sustentável!**



E qual é o impacto gerado pela  
compensação ambiental das  
embalagens da Casa valduga ?



# Impacto Casa valduga

## Socioambiental

**2022 - 2024**

**1157,708 t**

Total de Toneladas  
Compensadas

**30%**

Percentual de Compensação

**76**

Cooperativas e operadores privados







# Impacto Adega casa de madeira Ltda

## Socioambiental

2022 - 2024

**987,103 t**

Total de Toneladas  
Compensadas

**30%**

Percentual de Compensação





# Impacto Cervejaria leopoldina Ltda

## Socioambiental

**2022 - 2024**

**168,147 t**

Total de Toneladas  
Compensadas

**30%**

Percentual de Compensação





# Impacto Vitonage

## Socioambiental

**2019 - 2024**

**3,716 t**

Total de Toneladas  
Compensadas

**30%**

Percentual de Compensação







# Impacto Domno do brasil industria e comercio de bebidas Ltda **Socioambiental**

**2022 - 2024**

**150,914 t**

Total de Toneladas  
Compensadas

**30%**

Percentual de Compensação







# Impacto Ponto nero industria de bebidas Ltda

## Socioambiental

**2022 - 2024**

**363,592 t**

Total de Toneladas  
Compensadas

**30%**

Percentual de Compensação



# Quais desafios os profissionais enfrentam?



**Operadores privados e organização de catadores** exercem um papel essencial para o meio ambiente, mas enfrentam uma série de desafios por atuar diretamente com resíduos:

- Discriminação;
- Baixa remuneração;
- Condições precárias de trabalho;
- Saúde e segurança pela exposição com materiais contaminados e perigosos;
- Falta de capacitação, incentivo, reconhecimento e mais.

depoimento **ARCBS - MG**

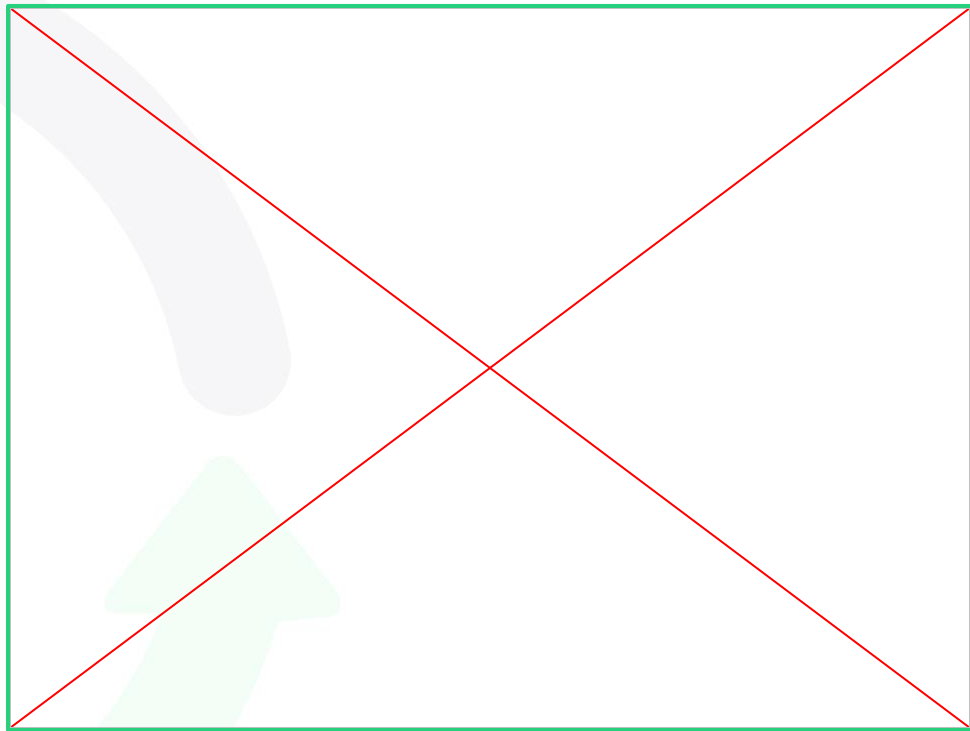

# Comunicação da Parceria







**A transformação começa pelo sorriso!**

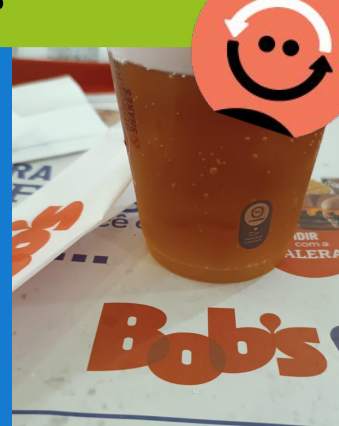
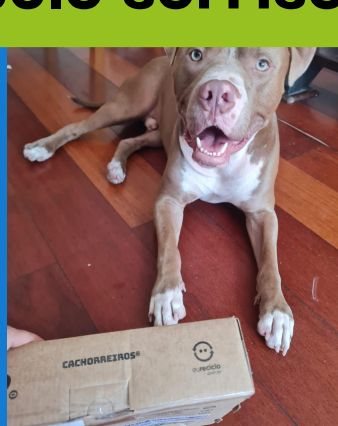

O selo de reciclagem  
mais **reconhecido**  
do país !

**+75%**

pesquisa 2024

**+52%** pesquisa 2023

dos consumidores  
**reconhecem o**  
**selo eureciclo**



Fonte¹: dados da pesquisa do Instituto Humah e Quantas, 2023

Fonte²: dados da pesquisa do ILUMEO, 2024

Transformamos consumo em escolha,

e o lixo em resíduo

indiferença em cuidado



## O selo eureciclo como símbolo da transformação!

Os consumidores estão cada vez mais em busca de **marcas comprometidas** com a preservação do meio ambiente.

Selos de  
certificação com  
cuidados com o  
meio ambiente são  
a **4a. prioridade**  
na compra

**85%**  
dos consumidores  
declaram que ter a  
**reciclagem**  
simbolizada por um  
selo é excelente



# Posicione sua marca com o selo eureciclo



## Selo 200%

Para empresas que querem destinar para a reciclagem o **dobro do volume** de embalagens equivalentes às suas.



## Selo 100%

Para empresas que querem destinar para a reciclagem o **mesmo volume** de embalagens equivalentes às suas.



## Selo 30%

Para empresas que querem cumprir a meta mínima exigida por lei.





# Case BRF Qualy

**20.000 toneladas compensadas** - o equivalente a **790 milhões de potes de margarina** foi destinado à reciclagem, gerando benefícios para mais de **3.000 famílias** com a reciclagem do polipropileno (PP).

O projeto **pioneiro** impactou positivamente **105 operadores** privados e organizações de catadores, em 15 estados.

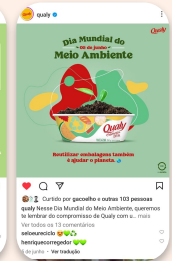
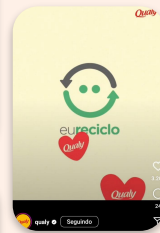

cases

cases

cases

# Comunicação Digital e Influenciadores

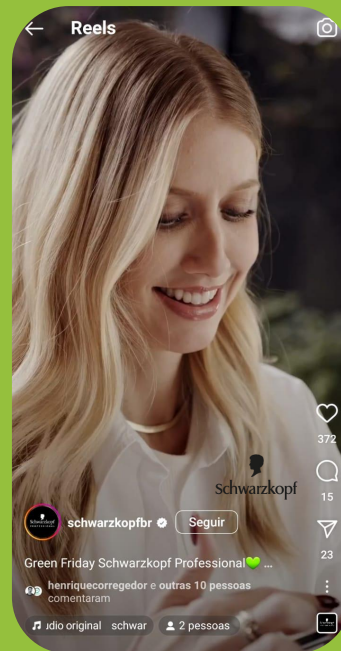
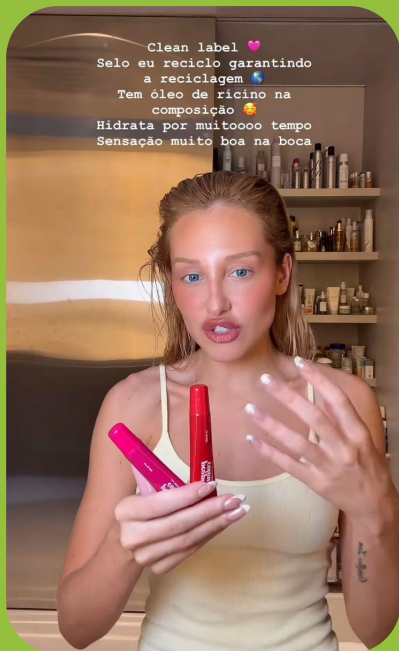

# Comunicação

## Interna

Sugestões de como apresentar a parceria para seus colaboradores e stakeholders:

- **E-mail de divulgação interna recorrente com resultados do impacto**
- **Comunicado para stakeholders**  
→ temos sugestões de mensagens na Central de Conhecimento;
- **Implemente o selo nos materiais institucionais internos,**  
→ assinatura de e-mail, papel timbrado, apresentação padrão, site e etc;
- **Converse!**  
→ Promova treinamentos, palestras e reuniões online.

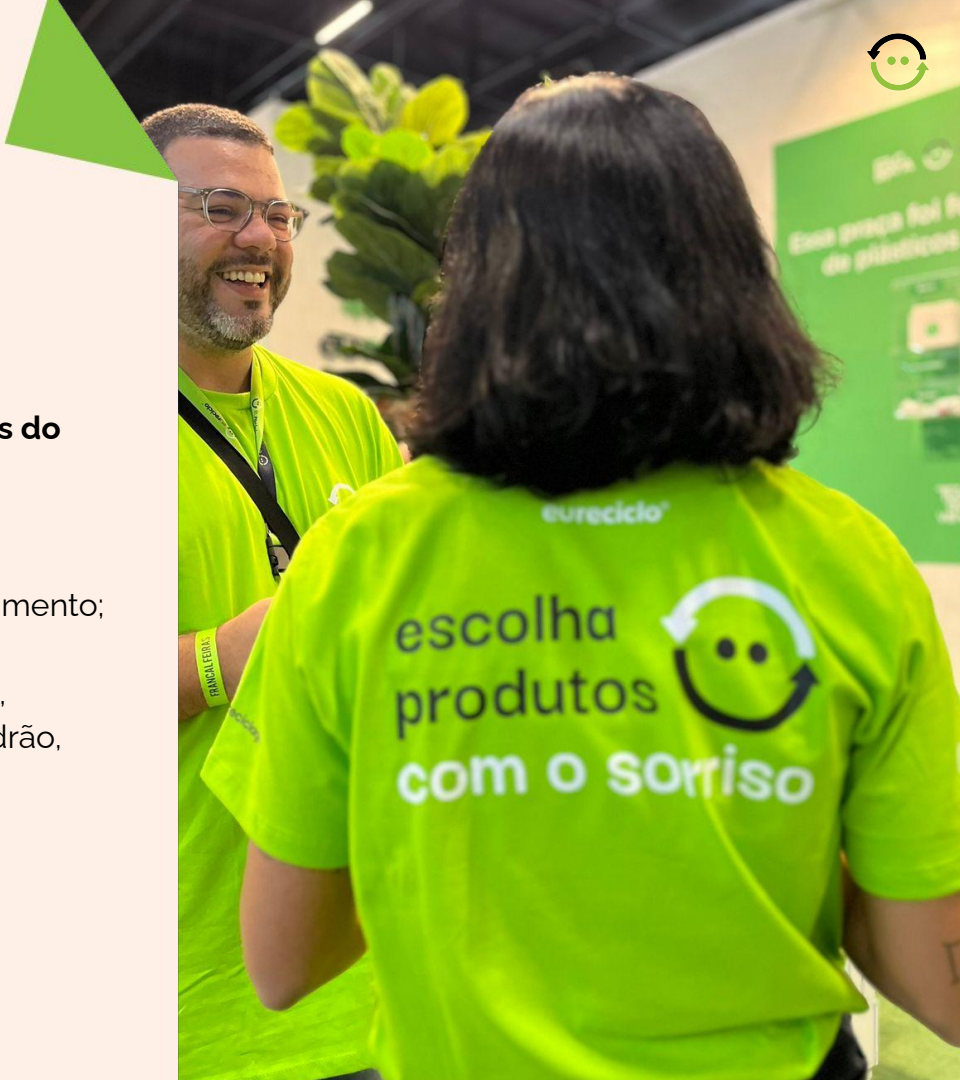



# Comunicação Canais Institucionais



## Redes sociais Perfis de porta-vozes



## Sites



## NA LOGÍSTICA REVERSA:

N EURECICLO, O GRUPO GRANO | Pêlo das sustentabilidade a uma iniciativa de logística reversa que iniciou em 2020, ligada à compensação ambiental de embalagens pós consumo, envio a recicladoras certificadas (fornecedores da Economia Circular), gestão de créditos de reciclagem para a empresa e inclusão do selo "Eu reciclo 100%" em todos os produtos, o que equivale dizer que a cada produto Granado vendido, sua embalagem é reciclada. Em 2022, a empresa retiro cerca de 4.775 toneladas de embalagens (plástico, papel, papelão, vidro e metal) pelo sistema de logística reversa/reciclagem.

## Granado | Relatório de Sustentabilidade





## Pauta da reciclagem ativa em seus canais!

Dicas de descarte, reuso e o impacto da ação dos consumidores



# Entregas para todos



## Direito de uso do Selo eureciclo

Demonstre seu compromisso e gere valor usando o selo de reciclagem mais reconhecido do país em suas embalagens e canais.

*\*Exclusivo para clientes nacionais, de acordo com o percentual contratado.*



## Relatório de impacto

Destaque-se com transparência: sua compensação e resultados nos padrões internacionais GRI e IRIS



## Área do Cliente

Informações financeiras e o acompanhamento em tempo real da sua compensação e impactos socioambientais



## Boletim Jurídico & Suporte

Atualizações sobre legislação e suporte jurídico junto aos órgãos reguladores e fiscalizadores



## Suporte de Comunicação

06 Modelos de criativos para divulgação da parceria nas redes sociais + Manual de Aplicação do Selo e Comunicação da Parceria



## Central do Conhecimento

Plataforma com conteúdos e materiais exclusivos sobre reciclagem e sustentabilidade para comunidade eureciclo



## Equipe Dedicada

Atendimento dedicado e acessível, com especialistas



# Visita em operador de reciclagem parceiro da eureciclo





# ação Mattel & Coopercaps

Doação de brinquedos para os filhos dos cooperados



+ doação de 26 pares de luvas do nosso cliente Volk para a cooperativa na mesma ação







**Treinamento  
de equipes e  
participação  
em eventos  
da sua empresa**

**Benefício exclusivo outubro/2024**

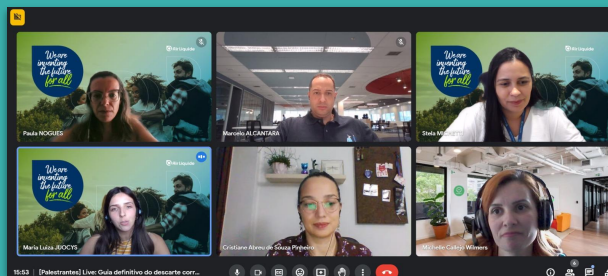



# Suporte para assessoria de imprensa

Benefício exclusivo outubro/2024



## Chilli Beans lança novos produtos feitos a partir de resíduos retirados do oceano

Matheus Parente  
16/02/2023

@  
in

A Chilli Beans, maior rede especializada em óculos escuros da Latina, anuncia uma nova gama de produtos para sua coleção Beans ECO. Lançada em 2021, a linha produzida com materiais tornou parte do portfólio fixo da marca e reforça o compromisso de investir na tecnologia e preservação do meio ambiente, mesclando sustentabilidade e qualidade. A projeção é que em 2025 todos os produtos sejam produzidos a partir desses materiais.

Tendo em vista que aproximadamente 13 milhões de toneladas de plástico são despejadas anualmente nos oceanos, a Chilli Beans se preocupa com materiais como plástico reciclado e acetato biodegradável, a partir de resíduos retirados das águas, para fabricar os novos óculos e repropõe a linha de trazer designs conceituais e inovadores por meio da utilização de materiais orgânicos, reciclados e biodegradáveis. Um dos destaques mais inusitados vai para o óculos feito a partir do capim prado.

veja

Brasil

## Swift inicia compensação ambiental de 100% de suas embalagens

Empresa financia rede de serviço de coleta e direcionamento de resíduos para reciclagem

AMANHÃ

## Tramontina amplia projeto de logística reversa

Empresa expande pontos de coleta a todas as lojas oficiais da marca no Brasil



Purepeople

Intimissimi ganha selo eureciclo e tem Bruna Marquezine como embaixadora da marca no Brasil

## Gol faz parceria para reciclagem de resíduos sólidos gerados a bordo nos voos

Expectativa das empresas é reciclar pouco mais de 1 mil toneladas de resíduos por ano

Por Cibelle Rouqui, Valor — Lagoa Santa (MG)  
19/09/2023 13h27 - Atualizado há uma semana

A Gol fechou uma parceria com a Eureciclo, empresa de tecnologia e certificadora de logística reversa de embalagens no país, para fazer a reciclagem de embalagens em volume equivalente ao dobro de todos os resíduos de embalagens gerados a bordo das suas aeronaves durante os voos. O valor do acordo não foi informado pelas companhias. A expectativa das empresas é reciclar pouco mais de 1 mil toneladas de resíduos por ano.



O contrato tem validade de um ano e pode ser renovado, disse Marcos Matos, sócio e diretor da Eureciclo. "A compensação vai ser feita dentro de cada Estado onde é feito o voo", acrescentou Matos. A Eureciclo atende mais de 7 mil empresas no país e já reciclou mais de 200 mil toneladas de resíduos.

## Como a Qualy recicla toda a quantidade de embalagens produzidas

A marca de margarinas Qualy, da BRF, compensou 4.253 toneladas de plástico nos últimos 6 meses. Isto é 100% do total produzido no mesmo período. O resultado é possível por conta de uma parceria com a eureciclo, maior certificadora de logística reversa de embalagens do Brasil. Segundo as marcas, as embalagens já foram reinseridas na cadeia, beneficiando mais de 900 famílias em 13 estados por meio de melhorias nas condições de trabalho e renda, de forma direta e indireta.

exame.

# Obrigado e boa reciclagem!

Guilherme Santos



@seloeureciclo  
[www.eureciclo.com.br](http://www.eureciclo.com.br)